



Coop. Sociale

**TONINO SETOLA**  
ONLUS



Scuole

**La Nave**

Per fare grandi i piccoli



# **BILANCIO SOCIALE**

## **ANNO SCOLASTICO 2021-2022**

# INDICE

<b>1. Metodologia</b>	pag. 1
<b>2. Informazioni generali sull'ente</b>	
Informazioni generali	pag. 2
Contatti	pag. 3
Valori e finalità	pag. 4
Contesto	pag. 5
Reti	pag. 6
<b>3. Struttura, governo e amministrazione</b>	
Base sociale	pag. 7
CDA	pag. 8
Revisori dei conti	pag. 9
Stakeholder	pag. 10
Collegio riunito	pag. 11
<b>4. Persone che operano per l'ente</b>	
Caratteristiche del personale	pag. 12
Informazioni sul lavoro .1	pag. 13
Informazioni sul lavoro . 2	pag. 14
Tirocini	pag. 15
Formazione	pag. 16
<b>5. Obiettivi e attività</b>	
Borse di studio	pag. 17
Insegnamento di qualità .1	pag. 18
Insegnamento di qualità . 2	pag. 19
Il nostro lavoro	pag. 20
Inclusione	pag. 21
Investimenti nel futuro	pag. 22
Il corpo docente	pag. 23
<b>6. Situazione economico-finanziaria</b>	
Risorse economiche	pag. 24
Fundraising	pag. 25
Fundraising	pag. 26
<b>7. Altre informazioni</b>	
Informazioni ambientali	pag. 27
<b>8. Obiettivi raggiunti</b>	pag. 28
<b>9. Obiettivi futuri</b>	pag. 29
<b>10. Conformità</b>	pag. 30





# 1. METODOLOGIA

# METODOLOGIA

Questo bilancio sociale è stato realizzato dalla **Tonino Setola** Cooperativa Sociale ONLUS in collaborazione con CSR41.com.

Allineando la redazione e la raccolta di dati a quanto richiesto dal **DM del 4 Luglio 2019** e dalla Determinazione della Giunta Regionale n. 13930 del 28 ottobre 2016, il bilancio sociale 2021-22 ha visto la collaborazione delle diverse figure dell'ente.

Bilancio sociale predisposto ai sensi dell'art. 14 del D.L. n. 117/2017.

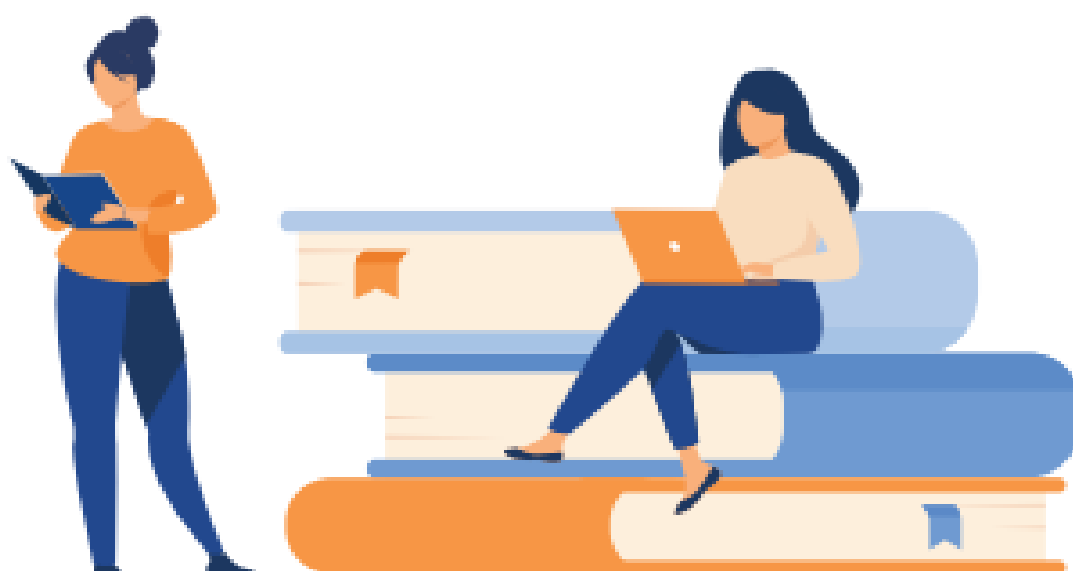



# INFORMAZIONI GENERALI

Tonino Setola Cooperativa Sociale ONLUS  
(gestore di pubblico servizio ai sensi della  
Legge 62/2000)

P.IVA./C.F.: 02020340408

Forma giuridica: Cooperativa Sociale  
ONLUS.

Indirizzo sede legale:  
Via Don Francesco Ricci, 3 - 47122 Forlì (FC)

N° Iscrizione al Registro Unico Nazionale  
Terzo Settore RUNTS: NR. 478 DETERMINA  
NR. 21 DEL 08/03/2002.

**AREE TERRITORIALI DI OPERATIVITA':**  
Comune di Forlì



# CONTATTI

Tel: 0543.798664

Sito: [www.scuolelanave.it](http://www.scuolelanave.it)

Facebook: [scuolelanave](https://www.facebook.com/scuolelanave)

Instagram: [scuolelanave](https://www.instagram.com/scuolelanave)

E-mail: [segreteria@scuolelanave.it](mailto:segreteria@scuolelanave.it)

Pec: [info@pec.scuolelanave.it](mailto:info@pec.scuolelanave.it)



# VALORI E FINALITÀ

**Le Scuole La Nave** sono un Istituto scolastico paritario presente da più di **30** anni a Forlì e gestito dalla nostra Cooperativa Sociale.

Le scuole coinvolgono bambini, studenti e famiglie condividendo con loro un **percorso** fatto di esperienze educative, che mettono al centro le **persone** e i valori cristiani.

La nostra **finalità** è educare, attraverso l'esperienza diretta e fin dai primi anni di vita, alla **consapevolezza** di se stessi e della realtà che ci circonda.

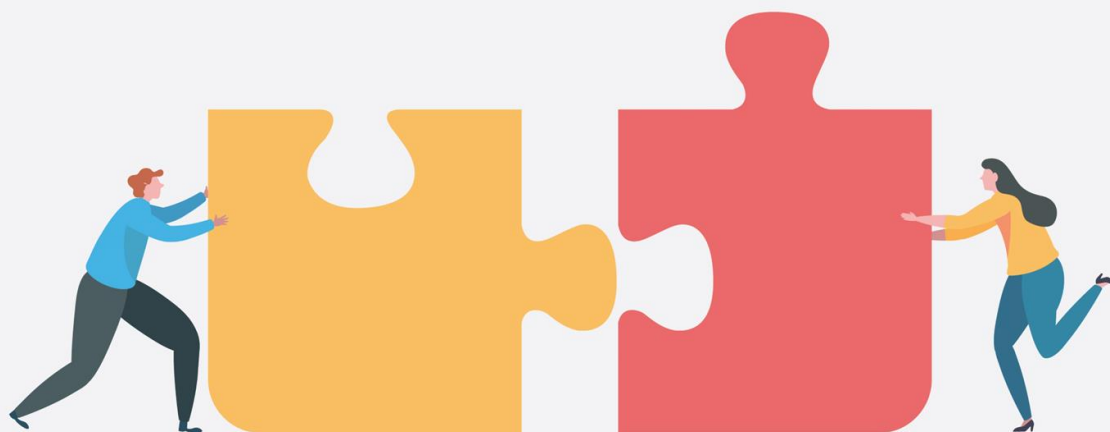



# CONTESTO

Le nostre scuole **comprendono**:

## Via Don Francesco Ricci 3

- 2** Materne (una con Sezione Primavera),
- 1** Piccolo Gruppo Educativo, **1** Primaria,
- 1** Secondaria di I° grado

## Via Giovita Lazzarini 24

- 1** Nido

## Via Badia Tedalda 21

- 1** Materna con Sezione Primavera

Nel corso dell'anno scolastico 2021/2022 sono complessivamente **593** i **bambini** e gli studenti da 0 a 13 anni, iscritti alle nostre scuole nelle diverse offerte formative.

# RETI

**Apparteniamo** alle seguenti reti:

Cdo Opere Educative- Foe, ANINSEI, Confcooperative, Il Rischio Educativo, FONDER e COPRESC.

Collaboriamo in maniera privilegiata con la cooperativa sociale Domus Coop.



Coinvolgiamo le persone con cui entriamo in contatto attraverso un **dialogo** quotidiano e momenti per le famiglie (grazie all'aiuto dell'Associazione Genitori **La Cometa**).

Ascoltiamo dipendenti e istituzioni con momenti specifici dedicati.



**3.**  
**STRUTTURA,  
GOVERNO E  
AMMINISTRAZIONE**

# BASE SOCIALE

Alla fine dell'anno scolastico 2021-2022,  
la nostra base sociale è la seguente:

**46** soci (35 donne)

**36** soci lavoratori (33 donne)

**10** soci volontari (2 donne)

Il **76%** dei nostri soci è composto da donne,  
la componente femminile si conferma  
determinante per il nostro successo.





# CDA

## CONSIGLIO DI AMMINISTRAZIONE

(scadenza: approvazione bilancio 31/08/2022)

Roberto Melandri: **Presidente**  
(prima nomina 25/09/1989)

Luca Lombardi: **Vice Presidente**  
(prima nomina 22/01/2016)

Elena Morra: **Consigliere**  
(prima nomina 17/11/2004)

Fabio Bertozzi: **Consigliere**  
(prima nomina 22/01/2016)

Francesco Montanari: **Consigliere**  
(prima nomina 10/01/2019)

Pietro Marco Stella: **Consigliere**  
(prima nomina 17/11/2004)

Silverio Zavatti\*: **Consigliere**  
(prima nomina 31/01/2002)

Pietro Erbacci: **Consigliere**  
(prima nomina 16/01/2020)

Nomina **CDA** in carica: 16/01/2020. Il CDA si è riunito 7 volte e le sue decisioni sono state prese all'unanimità.

\* Consigliere con delega a bilancio e finanze.  
Compenso netto di 5.616 €/anno.

# REVISORI DEI CONTI

La Cooperativa è stata sottoposta a 4 verifiche da parte dei 3 Revisori dei conti interni e ad una verifica ministeriale annuale eseguita da Confcooperative.

Le verifiche sono tutte **andate a buon fine**.

Sindaci Revisori e loro data di prima nomina:

Paolo Rossi (16/01/2020)

Monica Bagnolini (16/01/2020)

Pierluigi Mainetti (14/11/2016).

Nomina Sindaci Revisori in carica:  
16/01/2020; Scadenza: approvazione  
bilancio al 31/08/2022.



# STAKEHOLDER

## I nostri principali stakeholder:

Adolescenti e bambini, famiglie degli alunni, insegnanti e dipendenti, soci, Comune di Forlì, Enti Locali, fornitori, volontari, parrocchie, associazioni, Cdo Opere Educative.

**Coinvolgiamo** i nostri stakeholder attraverso aggiornamenti, feedback e informazioni (di persona, telefonicamente o virtualmente) che avvengono con cadenza mensile, settimanale o quotidiana. **Docenti e famiglie** si incontrano e comunicano regolarmente.

Inoltre si è tenuta una assemblea dei soci.



# COLLEGIO RIUNITO

Le occasioni di **confronto** e crescita tra il personale non sono mai abbastanza al fine di fare il punto su quanto già fatto ed essere meglio preparati alle sfide dell'immediato **futuro**.

Nel corso dell'anno scolastico 2021-2022 sono stati organizzati **3** momenti dedicati, incentrati su ciò che abbiamo da proporre ai bambini e ai ragazzi in termini professionali ed **umani**, sia come singole persone che come team.







**4.**  
**PERSONE**  
**CHE OPERANO**  
**PER L'ENTE**

# CARATTERISTICHE DEL PERSONALE

## I dipendenti della Cooperativa:

Nell'anno scolastico 2021-2022 abbiamo  
**92** dipendenti (78 donne).

**60** a tempo indeterminato.

**32** a tempo determinato.

**45** hanno un contratto part time.

Non abbiamo dipendenti con svantaggio.



# INFORMAZIONI SUL LAVORO .1

- A tutti i nostri dipendenti viene applicato il Contratto Collettivo Nazionale di Lavoro ANINSEI.
- Il rapporto tra stipendio lordo (tempo indeterminato full time) più alto e quello più basso è di 3 a 1.
- L'entità degli stipendi netti erogati ai dipendenti nell'anno scolastico 2021-22 è stata di 1.299.027,28 euro.



# INFORMAZIONI SUL LAVORO .2

I **10** soci volontari hanno svolto attività di segreteria, tutoraggio e piccole manutenzioni; non hanno ricevuto rimborsi.

Abbiamo lavorato con 12 collaboratori esterni.

Nell'anno scolastico 2021-2022, **non** si sono verificati infortuni sul lavoro né contenziosi legali.





# TIROCINI

Accogliamo e collaboriamo con giovani in formazione per contribuire al loro **sviluppo** umano e professionale attraverso esperienze all'interno delle nostre scuole.

Nel 2021-2022 abbiamo attivato **22** tirocini complessivi, dei quali:

**15** tirocini da scuole superiori

**2** tirocini dall'Università

**5** tirocini da enti privati



# FORMAZIONE

Poniamo grande attenzione alla formazione dei nostri docenti ed educatori, promuovendo la **partecipazione** a corsi su relazioni umane con bambini, ragazzi e famiglie, che vanno al di là di quanto richiesto per legge.

I docenti che operano nelle nostre scuole hanno svolto **93** ore di formazione complessive con 219 partecipanti totali.



Il **65%** della formazione è stata di natura facoltativa mentre il restante 35% riguardava obblighi di legge.



# BORSE DI STUDIO

Aiutiamo le famiglie di bambini e ragazzi nostri iscritti con borse di studio e sconti sulle rette.

Nell'anno scolastico 2021-2022 gli alunni beneficiari sono stati **235** (+21% rispetto al precedente anno scolastico).



Fondo  
**Aiuto allo studio**  
**Don Lino Andrini**

In totale abbiamo erogato **135.000** euro in sconti e borse di studio, **17% in più** dello scorso anno scolastico.

# INSEGNAMENTO DI QUALITÀ .1

I **test Invalsi** dell'anno scolastico 2021-2022 sottolineano come la nostra scuola Primaria, nonostante i **lockdown** e la **didattica a distanza** dovuti alla pandemia, sia rimasta di alta qualità dal punto di vista della didattica.

Un esempio in questo senso è dato dal risultato in matematica degli alunni delle classi quinte.

Esso è superiore del **43%** rispetto alla media della Regione Emilia-Romagna.





# INSEGNAMENTO DI QUALITÀ .2



I risultati dei test **Invalsi** attestano il nostro impegno a non lasciare indietro nessuno studente (in linea con l'obiettivo 4 dell'agenda ONU 2030).

Ad esempio, solamente il **4%** dei ragazzi si classifica nei livelli inferiori di punteggio per l'inglese (ascolto), contro il **26%** della media Emilia-Romagna.

Emerge chiaramente come la nostra scuola riesca ad **includere** nella didattica tutti gli alunni, con poche diseguaglianze nei **risultati finali**.

# IL NOSTRO LAVORO

All'interno del nostro nuovo Piano Triennale dell'Offerta Formativa (**PTOF**), rinnovato durante questo anno scolastico, abbiamo definito le linee guida del nostro lavoro scolastico ed educativo.

Esse sono state poi perseguite attraverso la formazione e **momenti dedicati** al team, ai suoi obiettivi e ai suoi valori (Collegio Riunito). Eccoli in sintesi:

**LE PERSONE:** attenzione e cura per il singolo

**L'AMBIENTE:** accoglienza di alunni e famiglie

**IL METODO:** collaborazione e condivisione

# INCLUSIONE

Nelle nostre scuole accogliamo bambini con disabilità certificata e con difficoltà nell'apprendimento.

Nell'anno scolastico 2021-2022 abbiamo lavorato per **includere** al meglio:

**6** bambini e ragazzi con disabilità certificata (Legge 104).

**16** bambini e ragazzi con Bisogni educativi Speciali (BES).

**14** bambini e ragazzi con diagnosi di Disturbi Specifici dell'Apprendimento (DSA).



# INVESTIMENTI NEL FUTURO

Abbiamo partecipato al **bando** di Invitalia per l'imprenditoria femminile (i soci della nostra cooperativa sono per più del **60%** donne) presentando il nostro progetto per l'apertura di un **nuovo nido** con 14 posti (10-24 mesi).



L'eventuale buon esito ci consentirà di recuperare almeno in parte l'investimento effettuato, che ha lo scopo di alleviare la **scarsità** di posti negli asili nido della nostra città.

# IL CORPO DOCENTE

All'interno delle nostre scuole gli insegnanti sotto i 45 anni costituiscono il **60%** del corpo docente totale.

La loro abitudine e familiarità nell'uso delle **tecnologie** ci ha consentito di mantenere alta la **qualità** della didattica anche a distanza, durante le chiusure imposte dal Covid del 2021.

Un risultato attestato dai test Invalsi e che ha consentito di tutelare il **diritto** ad una educazione di qualità per il futuro di bambini e ragazzi.







**6.**  
**SITUAZIONE  
ECONOMICO  
FINANZIARIA**

# RISORSE ECONOMICHE

Provenienza delle risorse economiche a disposizione della nostra Cooperativa Sociale nell'anno scolastico 2021-2022:

**RETTE**  
**58,45%**

**CONTRIBUTI  
PUBBLICI E  
CONVENZIONI**  
**32,13%**

**DONAZIONI  
LIBERALI**  
**2,53%**

**ALTRI RICAVI**  
**6,89%**



# FUNDRAISING

**VENDITE SOLIDALI E SPETTACOLO  
DI BENEFICENZA: 25.820 euro**

**5X1000: 26.631 euro**

**DONAZIONI LIBERALI: 71.228 euro**

Il 5x1000 è salito del  
**21%** grazie a 432  
contribuenti che  
hanno scelto di  
destinarlo a noi.

**Grazie** ad ognuno  
per il sostegno  
ricevuto!

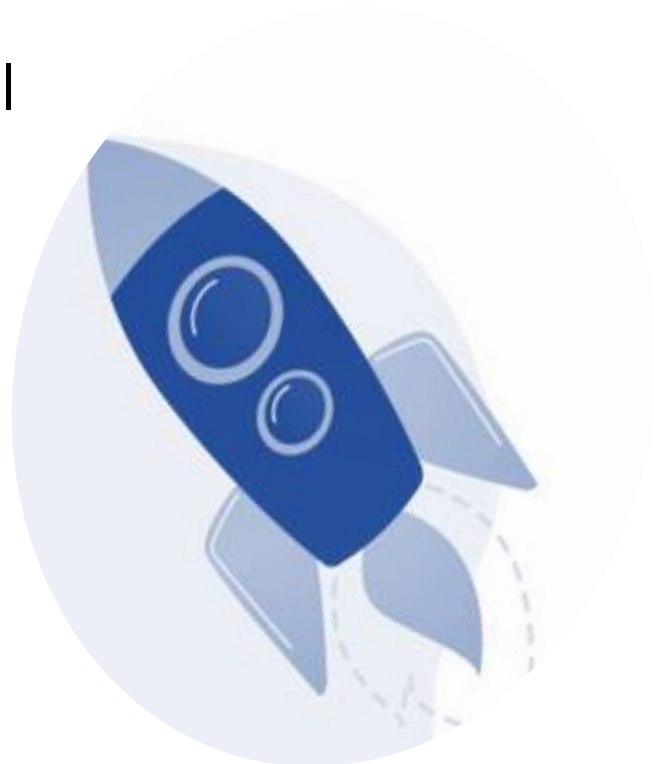

# DONAZIONI LIBERALI

Di seguito il  
**dettaglio** delle  
donazioni  
liberali ricevute  
nell'anno scolastico  
2021-2022.



## **ASSOCIAZIONE GENITORI LA COMETA: 38.494 euro**

L'Associazione dei genitori La Cometa sostiene le Scuole La Nave attraverso iniziative culturali, ricreative e di raccolta fondi.

## **DONAZIONI DA PRIVATI E IMPRESE: 32.734 euro**



# 7. ALTRE INFORMAZIONI



# INFORMAZIONI AMBIENTALI

Agiamo in **2** direzioni per limitare l'impatto ambientale delle nostre strutture scolastiche, in linea con quanto raccomandato dall'agenda ONU 2030 (in particolare gli obiettivi 6 e 7).



**10** tonnellate in meno di CO2 con i nostri pannelli fotovoltaici.

**25.000** litri di acqua piovana recuperata per i wc delle nostre scuole.







**8.**  
**OBIETTIVI**  
**RAGGIUNTI**

# OBIETTIVI RAGGIUNTI



Abbiamo mantenuto la promessa fatta nel precedente Bilancio Sociale di inserire **attività** quotidiane in **lingua inglese** (giochi, canzoni, ecc..) in tutte le sezioni delle Scuole di infanzia.



Inoltre, siamo riusciti ad avviare progetti di **cittadinanza consapevole** rivolti a tutti e tre gli ordini di scuola, in collaborazione con enti esterni e non profit.





# OBIETTIVI FUTURI

Avviare un **nuovo asilo nido** presso il Polo Didattico Don Lino Andrini, per dare alle famiglie un percorso educativo unitario dai 10 mesi di età del bambino.



Avviare un curricolo verticale dai 3 ai 14 anni di **cittadinanza digitale** con attività di coding, robotica, ecc..







# 10. CONFORMITÀ

# CONFORMITÀ

L'organo di controllo della cooperativa sociale attesta che il presente **Bilancio Sociale** è stato predisposto in conformità con il Decreto del 4 luglio 2019, e successive modifiche, del Ministero del lavoro e delle politiche sociali.



Il **monitoraggio** svolto dall'organo di controllo della Cooperativa Sociale sugli aspetti previsti dall'art.10, comma 3 del Decreto legislativo n. 112/2017 e dell'art. 30, comma 7, entrambi del Codice del Terzo Settore, ha dato esito positivo.



Scuole

**La Nave**

Per fare grandi i piccoli

## Donare alle Scuole La Nave, investire nell'educazione dei bambini

È possibile destinare alla nostra Cooperativa il  
5x1000, inserendo il codice fiscale  
**02020340408** nella dichiarazione dei redditi.

È inoltre possibile effettuare erogazioni  
liberali, contribuendo così ad alimentare il  
**Fondo Aiuto allo Studio "Don Lino Andrini",**  
nato per sostenere famiglie in particolare  
situazione di bisogno mediante l'erogazione di  
borse di frequenza/studio  
(**IBAN: IT04Q0854213204000000179741**).  
Info su [www.scuolelanave.it](http://www.scuolelanave.it)



Coop. Sociale

**TONINO SETOLA**

ONLUS



Fondo

**Aiuto allo studio  
Don Lino Andrini**